

Etapa 35 FL Florida Capital: Tallahassee

Tallahassee es la ciudad capital del estado norteamericano de *Florida*. Es la sede del condado y el único municipio incorporado en el condado de *Leon*. *Tallahassee* se convirtió en la capital de *Florida*, luego en el *Territorio de Florida*, en 1.824. En 2.018, la población era de 193.551, lo que la convierte en la séptima ciudad más grande del estado estadounidense de *Florida* y la 126 ciudad más grande de los Estados Unidos. La población del área metropolitana de *Tallahassee* era de 385.145 a partir de 2.018. *Tallahassee* es la ciudad más grande en la región de *Florida Big Bend* y *Florida Panhandle*, y el principal centro de comercio y agricultura en las regiones de *Florida Big Bend* y *Southwest Georgia*.

Tallahassee es el hogar de la Universidad Estatal de *Florida*, clasificada como la decimoctava mejor universidad pública del país por *US News & World Report*. También es el hogar de la *Universidad Florida A&M*, la quinta universidad históricamente más negra por matriculación total. *Tallahassee Community College* es una gran universidad estatal que sirve principalmente como escuela secundaria para el estado de *Florida* y *Florida A&M*. *Tallahassee* califica como una ciudad



universitaria importante, con una población estudiantil superior a 70,000.

Como capital, Tallahassee es el sitio del *Capitolio del Estado de Florida*, la *Corte Suprema de Florida*, la *Mansión del Gobernador de la Florida* y casi 30 oficinas centrales de agencias estatales. La ciudad también es conocida por su gran número de firmas de abogados, organizaciones de cabildeo, asociaciones comerciales y asociaciones profesionales, incluidos el *Colegio de Abogados de Florida* y la *Cámara de Comercio de Florida*. Es un centro regional reconocido para la investigación científica y el hogar del *Laboratorio Nacional de Alto Campo Magnético*. En 2015, Tallahassee recibió el *Premio Ciudad Americana por la Liga Cívica Nacional* por segunda vez.

Los pueblos indígenas ocuparon esta área durante miles de años antes del encuentro europeo. Alrededor del año 1.200 DC, la cultura grande y compleja de *Mississippian* había construido montículos de movimiento de tierras cerca del lago Jackson que sobreviven hoy; Se conservan en el *Parque Estatal Arqueológico Lake Jackson*.

El *Imperio español* estableció su primer asentamiento colonial en *San Agustín*. Durante el siglo XVII establecieron varias misiones en territorio *apalache* para obtener alimentos y mano de obra para apoyar su asentamiento, así como para convertir a los nativos al catolicismo romano. La más grande, *Mission San Luis de Apalachee* en Tallahassee, ha sido parcialmente reconstruida por el estado de Florida.

La expedición de *Pánfilo de Narváez* se encontró con el pueblo *apalachee*, aunque no llegó al sitio de Tallahassee. *Hernando de Soto* y su expedición de mediados del siglo XVI ocuparon la ciudad

apalachee de *Anhaica* (en lo que ahora es *Tallahassee*) en el invierno de 1.538-1.539. Basado en excavaciones arqueológicas, ahora se sabe que este sitio de *Anhaica* se encuentra a aproximadamente 800 kilómetros (0.5 millas) al este del actual *Capitolio del Estado de Florida*. Se cree que el campamento de *De Soto* es el primer lugar donde se celebró la *Navidad* en los Estados Unidos continentales, aunque no hay documentación histórica que respalde esta afirmación.

El nombre "*Tallahassee*" es una palabra del idioma *muskogeano* que a menudo se traduce como "*campos viejos*" o "*ciudad vieja*". Probablemente fue una expresión de las personas *Creek* que emigraron de *Georgia* y *Alabama* a esta región a fines del siglo XVIII y principios del XIX, bajo la presión de la invasión europea-estadounidense en su territorio. Encontraron grandes áreas de tierra despejada previamente ocupada por la tribu *Apalachee*. (*The Creek* y luego los refugiados que se unieron a ellos se desarrollaron como los indios *Seminole* de *Florida*).

Durante la *Primera Guerra Seminole*, el general *Andrew Jackson* luchó en dos escaramuzas separadas en y alrededor de *Tallahassee*, que entonces era territorio español. La primera batalla tuvo lugar el 12 de noviembre de 1.817. Después de que el *Jefe Neamathla*, de la aldea de *Fowltown*, al oeste de la actual *Tallahassee*, rechazó las órdenes de *Jackson* de reubicarse. *Jackson* entró en el pueblo, lo quemó hasta el suelo y expulsó a sus ocupantes. Los indios tomaron represalias, matando a 50 soldados y civiles. *Jackson* volvió a *Florida* en marzo de 1818. Según el ayudante de *Jackson*, el coronel *Robert Butler*, "avanzaron hacia la aldea india llamada *Tallahasse* donde dos de los enemigos fueron hechos prisioneros".

El Aeropuerto Internacional de Tallahassee (IATA: TLH, ICAO: KTLH, FAA LID: TLH) es un aeropuerto propiedad de la ciudad a cinco millas al suroeste del centro de *Tallahassee*, en el condado de *Leon, Florida*. Sirve a la capital del estado de *Florida* y sus alrededores; es uno de los principales aeropuertos en el norte de *Florida*, siendo los otros *Aeropuerto Internacional de Pensacola*, *Northwest Florida Beaches aeropuerto internacional* y el *Aeropuerto internacional de Jacksonville*. A pesar de su nombre, todavía no presta servicio a ningún destino internacional.

El aeropuerto comenzó como el *Aeropuerto Municipal de Tallahassee* con una ceremonia el 23 de abril de 1.961. La bandera de los Estados Unidos fue presentada a la *Ciudad de Tallahassee* por el Capitán *Eddie Rickenbacker*, luchador de la *Primera Guerra Mundial* y *Presidente de la Junta de Eastern Airlines*. Una demostración aérea fue realizada por aviones del *Ejército de EE.UU.* desde *Fort Rucker, Alabama*. *Tallahassee Municipal* reemplazó el primer aeropuerto de la ciudad, *Dale Mabry Field*, que cerró ese año.

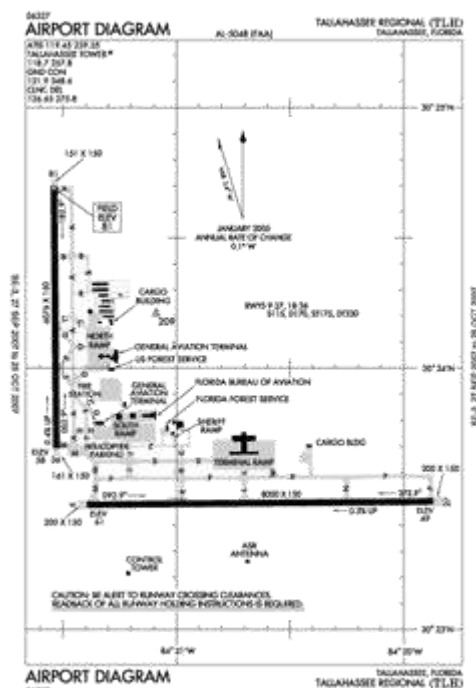

El 26 de junio de 2.015, el *Aeropuerto Regional de Tallahassee* pasó a llamarse *Aeropuerto Internacional de Tallahassee*. El 29 de junio de 2.015, la *Ciudad de Tallahassee* y la *FAA* anunciaron el cambio de nombre, aunque esto no significa que los vuelos internacionales de pasajeros hayan llegado a la ciudad o que el aeropuerto brinde servicios a ubicaciones internacionales. Sin embargo, los pasajeros internacionales pueden salir del

aeropuerto a través del *Aeropuerto Internacional Tallahassee* debido al "puerto de servicio" de servicio completo de la Aduana de los Estados Unidos. El cambio permite que los vuelos internacionales de carga y aviación general lleguen directamente a *Tallahassee*, que es el principal operador de carga en el área de *Panhandle de Florida*.